



FADATA GmbH

Karl-Keßler-Str. 132
73433 Aalen
07361 / 5894094
0176 / 72560922
info@fadata.de

17.05.2022

Inhaltsverzeichnis

| | |
|---|---|
| 1. Installation..... | 2 |
| 2. Datenbankerweiterung | 3 |
| 3. Neue Ausbildungs-Nachweise ab 01.06.2022 | 4 |
| 4. Ergänzung diverser Schüler-Listen | 6 |
| 5. Deaktivierung alter Klassen..... | 7 |

1. Installation

Bitte beachten Sie folgende Punkte bei der Installation des Updates für Ihre FADATA Fahrschulverwaltung.

1.1 **WICHTIG:**

Sichern Sie Ihre bestehende FADATA-Datenbank bitte vor der Installation des Updates auf ein externes Medium (z.B. USB-Stick oder externe Festplatte), um einen unvorhergesehenen Datenverlust zu vermeiden.

Sie können diese in FADATA über die Funktion „Datensicherung“ -> „Kopieren mit Pfadwahl“ ausführen oder die Datenbank manuell kopieren. Sie finden die Datenbank unter dem Pfad C:/Programme (x86)/FadataMM/fad2000.mdb.

1.2 Schließen Sie die FADATA Fahrschulverwaltung vor der Installation des Updates.

1.3 **Installation von CD oder USB Stick:**

Alle von Ihnen erworbenen Updates befinden sich auf einer CD oder einem USB Stick. Legen Sie diese in das Laufwerk ein, die Installationsroutine wird automatisch gestartet.

Sollte die Routine nicht automatisch starten, dann wählen Sie im Popup „Automatische Wiedergabe“ die Option „Ordner öffnen, um die Dateien anzuzeigen“ aus. Klicken Sie dann mit der rechten Maustaste die sich im öffnenden Ordner befindliche Datei mit der Endung .exe an und führen Sie diese mit der Option „Als Administrator ausführen“ aus.

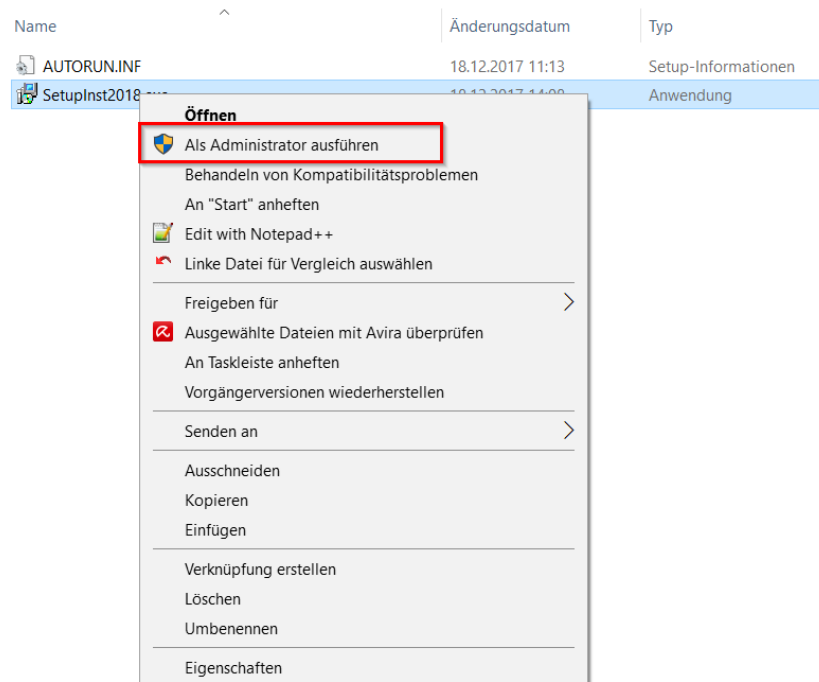

1.4 **Installation per Download:**

Sollten Sie Ihr Update per Download erhalten haben, dann öffnen Sie den Link innerhalb der Mail, welche Sie von FADATA erhalten haben.

Nach erfolgreichem Download wechseln Sie bitte in den Download Ordner und klicken Sie dann mit der rechten Maustaste auf die Datei mit der .exe Endung und führen Sie diese mit der Option „Als Administrator ausführen“ aus.

2. Datenbankweiterung

Nach erfolgreicher Installation des Updates muss Ihre bestehende Datenbank um die jeweiligen neuen Felder erweitert werden. Gehen Sie hierzu wie folgt vor:

- 2.1 Öffnen Sie im Menü „Datenbank-Werkzeuge“ das Untermenü „Datenbk. erweitern (Update)“ aus. Hier finden Sie alle datenbankrelevanten Anpassungen für alle Programm-Updates.

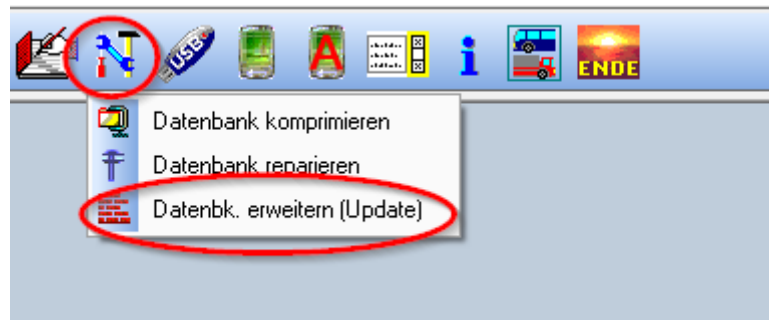

Bestätigen Sie bitte den Button „Update 2022“

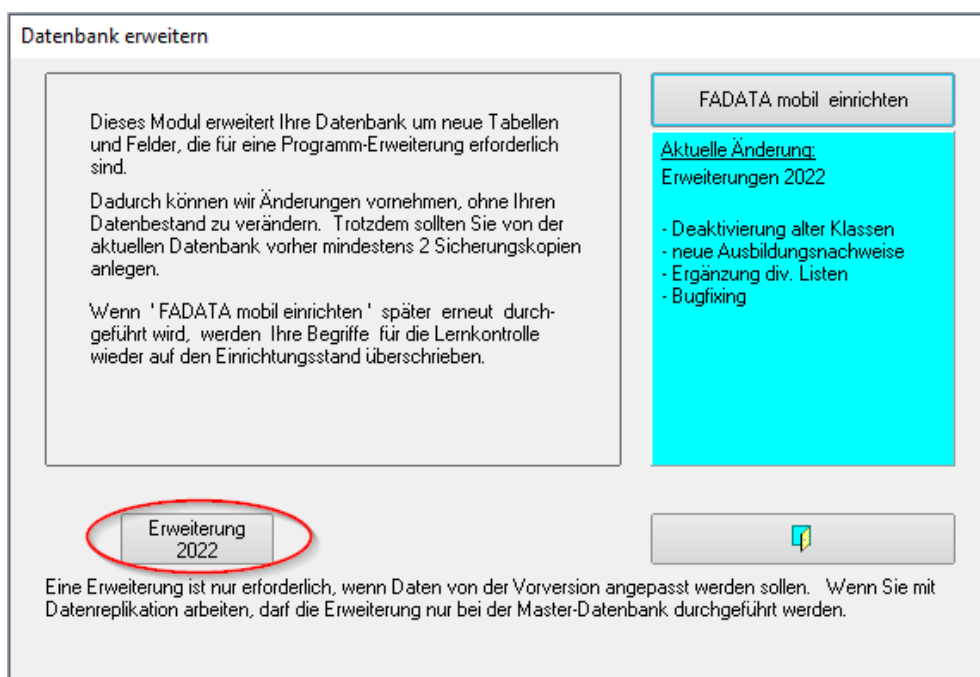

- 2.2 Wenn Sie das Fenster schließen können, war die Datenbankanpassung erfolgreich und alle Felder wurden ergänzt/angepasst. Bitte starten Sie nun das FADATA Hauptprogramm erneut.

3.2 Verwendung der alten Ausbildungsbescheinigungen

In der Maske für die Ausbildungsnachweise kann der Haken „Alte Formulare“ gesetzt werden. Es werden dann die alten Ausbildungsnachweise mit dem Datum/Unterschrift-Feld verwendet.

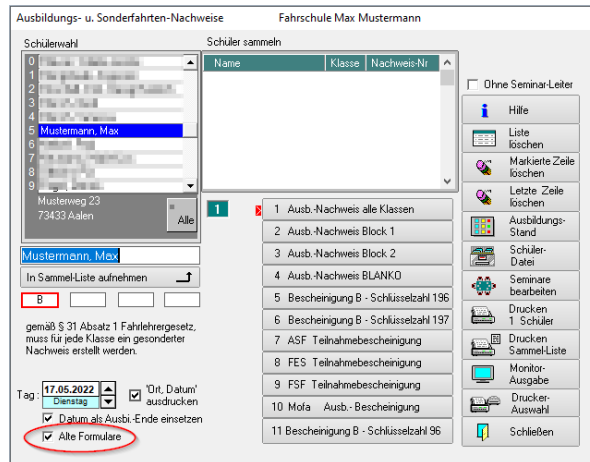

Beachten Sie bitte:

Das Setzen des Hakens wird nun dauerhaft gespeichert und muss nicht bei jedem Öffnen der Maske neu gesetzt werden.

Ausbildungsnachweis für Klasse B

gemäß § 31 Absatz 1 Fahrerregesetz und § 6 Absatz 2 der Fahrerschüler-Ausbildungsordnung

Fahrschule Martin Muster
Industrieweg 3, 73430 Aalen
Telefon: 07361

Familienname: **Mustermann**
Vorname: **Max**
Anschrift: **Demostr. 123**
12345 Testort
Geburtsdatum: **12.09.2002** | Beabsichtigte Klasse(n): **B** | Vortragszeit der Klasse(n):

| Fahrlehrer | Nr. |
|------------|-----|
| FS | 1 |
| | |
| | |
| | |
| | |

| Theoretischer Grundunterricht | | | | Klassenspezifischer Unterricht | | | |
|-------------------------------|-------|---------|----------|--------------------------------|-------|---------|----------|
| Datum | Thema | Minuten | FL * Nr. | Datum | Thema | Minuten | FL * Nr. |
| 02.11.20 | 10 | 90 | 1 | 01.04.22 | 13 | 90 | 1 |
| 27.11.20 | 2 | 90 | 1 | | | | |
| 27.11.21 | 1 | 90 | 1 | | | | |
| 30.11.21 | 3 | 90 | 1 | | | | |
| 01.12.21 | 4 | 90 | 1 | | | | |
| 02.12.21 | 5 | 90 | 1 | | | | |
| 06.12.21 | 6 | 90 | 1 | | | | |
| 25.03.22 | 8 | 90 | 1 | | | | |
| 25.03.22 | 9 | 90 | 1 | | | | |
| 29.03.22 | 10 | 90 | 1 | | | | |
| 29.03.22 | 11 | 90 | 1 | | | | |

| Datum | Prakt. Ausb. Art & Inhalt *** | Beginn Uhrzeit | Minuten | FL* Nr. | PZG autom. |
|----------|-------------------------------|----------------|---------|---------|------------|
| 02.04.22 | Üst / Fahrstd. | 10:00 | 90 | 1 | |
| 11.04.22 | Üst / Fahrstd. | 10:00 | 90 | 1 | |
| 12.04.22 | Üst / Fahrstd. | 10:00 | 90 | 1 | |
| 13.04.22 | Üst / Fahrstd. | 10:00 | 90 | 1 | |
| 14.04.22 | Üst / Fahrstd. | 10:00 | 90 | 1 | |
| 28.04.22 | Üst / Fahrstd. | 11:00 | 90 | 1 | |
| 29.04.22 | Üst / Fahrstd. | 11:00 | 90 | 1 | |
| 02.05.22 | AB / Autobahnf. | 14:00 | 90 | 1 | |
| 04.05.22 | AB / Autobahnf. | 11:00 | 90 | 1 | |
| 06.05.22 | NF / Nachtfahrt | 20:00 | 135 | 1 | |
| 09.05.22 | Üst / Fahrstd. | 11:00 | 90 | 1 | |
| 10.05.22 | Üst / Fahrstd. | 11:00 | 90 | 1 | |
| 11.05.22 | Üst / Fahrstd. | 11:00 | 90 | 1 | |

Hiermit wird bestätigt, dass alle vorgeschriebenen Ausbildungseinheiten gemäß § 4 Fahrerregesetz absolviert wurden. Der Abschluss der theoretischen Ausbildung gemäß § 6 Absatz 1 Fahrerregesetz ist festgestellt.

Datum

Unterschrift FS/FSL

Hiermit wird bestätigt, dass alle vorgeschriebenen Ausbildungseinheiten gemäß § 5 Fahrerregesetz absolviert wurden. Der Abschluss der praktischen Ausbildung gemäß § 6 Absatz 1 Fahrerregesetz ist festgestellt.

Datum

Unterschrift FS/FSL

*) FL = Fahrlehrer
**) A) Fahrschüler erfolgte auf Fahrzeug mit Automatik Getriebe
***) Hier sind mindestens anzugeben:
in der Grundausbildung: * Fahrstunden Oberlandfahrt = OL
* Übungsstunden (a, O/eq, O) = Üst * Fahrstunden auf Autobahn = AB
* Grundfahraufgaben = GF * Fahrstunden bei Dunkelheitsfahrt = NF
* Unterrichtsraum am Ausbildungsfahrzeug = Uw * Prüfung = Pf
* N = nicht bestanden; J = bestanden

Die Ausbildung erfolgte in Kooperation als

Auftrag gebende

Auftrag nehmende

Fahrschule mit folgender Fahrschule ***)

Datum

Unterschrift FS/FSL

Testort, 17.05.2022
Ort, Datum

Unterschrift
des/des Fahrschulinhaber/-inhabers / der verantwortlichen Leitung des
Ausbildungsbetriebes

Unterschrift
des/des Fahrlehrer(in)/Fahrerschüler

4. Ergänzung diverser Schüler-Listen

Unter der Rubrik „div. Schüler-Listen“ wurde eine neue Liste hinzugefügt und eine bestehende erweitert.

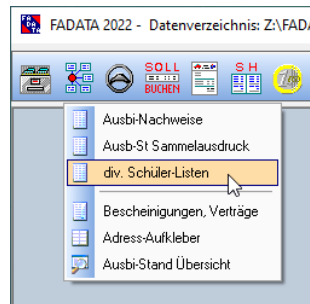

4.1 Neue Liste ‚G‘

Bei dieser Liste ist eine Mehrfach-Auswahl der Klassen anhand der besuchten Theorie-Unterrichts sowie der bestanden Theorie-Prüfung nicht möglich!

Für die Rangliste werden zuerst der vollständige Theorie-Unterrichte, danach die bestandene Theorie-Prüfung und das Anmelde-Datum als Kriterium verwendet. Somit kann diese Liste als Ranking-Liste zur Abarbeitung der praktischen Prüfungen verwendet werden.

| Fahrschule Muster | | Liste G vom 17.05.2022 | | Klasse: B | | Seite: 1 | |
|-------------------|--------------------------|-------------------------------|------------------|-------------------------|------------------|--------------------------------|------------|
| | | Filiale: Alle Filialen | | Fahrl.: Alle Fahrlöhner | | Ausb.-Stand: Nur in Ausbildung | |
| lfd Nr. | Name | Anm. Datum | Antrag eingearb. | zurück | Theo. Unterricht | Theo. bestanden | Fahrl.-Nr. |
| 1 | Sreit, Florian | 30.07.15 | | 27.10.16 | Ja | Ja | 1 |
| 2 | Böhl, Marco | 03.07.17 | | 14.08.17 | Ja | Ja | 7 |
| 3 | Bentzen, Karol Barbara | 21.11.17 | 30.11.17 | 21.12.17 | Ja | Ja | 1 |
| 4 | Croß, Johannes Halmar | 22.03.18 | | 08.08.18 | Ja | Ja | 5 |
| 5 | Bloch, Milena | 02.08.18 | | 24.10.18 | Ja | Ja | 8 |
| 6 | Blum, Sophie Louise Thea | 29.10.18 | | 04.12.18 | Ja | Ja | 7 |
| 7 | Pfäfer, Dennis Hans-Joel | 24.04.18 | | 23.04.19 | Ja | Ja | 7 |
| 8 | Probst, Mario | 03.06.19 | | 07.06.19 | Ja | Ja | 7 |
| 9 | Kallya, Lea | 18.05.17 | | 13.06.19 | Ja | Ja | 7 |
| 10 | Blumhagen, Nala Sophie | 17.06.19 | | 03.07.19 | Ja | Ja | 8 |
| 11 | Carona, Janna | 31.05.17 | | 17.07.19 | Ja | Ja | 7 |

4.2 Erweiterung der Liste ‚C‘

Bei dieser Liste wurde die E-Mail-Adresse mit einbezogen. Somit werden jetzt pro Schüler 2 Zeilen angezeigt und im Querformat ausgedruckt.

| Fahrschule Muster | | Filiale: Alle Filialen | | Fahrl.: Alle Fahrlöhner | | Ausb.-Stand: Nur in Ausbildung | | Liste C vom 17.05.2022 | | Seite: 1 | |
|-------------------|--|------------------------|-----------|-------------------------|--------|--------------------------------|-----------|-------------------------------|---------------|-----------------------|--|
| lfd Nr. | Name, Anschrift | Antr.zur. | Geb-Datum | macht Kla | besitz | Filiale | Anm-Datum | Telefon * Handy | Arbeitsstelle | Email | |
| 1 | Wolpert, Tobias, B-Lippe Wolpertweg 20, Nordhofen | J | 02.05.92 | B | | 1 | 12.09.17 | 05302 149 170 | | | |
| 2 | Wolpert, Tobias Wolpertweg 20, Nordhofen | | 10.03.86 | B | | 1 | 20.04.16 | 05302 149 170 | | | |
| 3 | Wp, Tobias Tobias Wolpertweg 20, Nordhofen | J | 22.06.00 | B | | 1 | 06.09.18 | 05302 149 170 | | | |
| 4 | Wp, Tobias Tobias Wolpertweg 20, Nordhofen | J | 22.06.00 | B | | 1 | 10.09.18 | 05302 149 170 | | | |
| 5 | Wolpert, Erik Wolpertweg 20, Nordhofen | | 22.06.78 | B | | 1 | 05.08.19 | 1** | | | |
| 6 | Wolpert, Erik Wolpertweg 20, Nordhofen | | 27.01.02 | B | | 1 | 15.06.20 | 05302 149 170 | | | |
| 7 | Wolpert, Erik Wolpertweg 20, Nordhofen | | 04.11.01 | B | | 1 | 27.01.20 | 05302 149 170 | | | |
| 8 | Wolpert, Erik Wolpertweg 20, Nordhofen | J | 01.11.00 | B | | 2 | 03.12.18 | | | Wolpert@volkswagen.de | |
| 9 | Wolpert, Erik Wolpertweg 20, Nordhofen | J | 01.07.01 | B | | 1 | 15.01.18 | | | | |
| 10 | Wolpert, Erik Wolpertweg 20, Nordhofen | | 14.07.00 | B | | 1 | 27.06.17 | | | Wolpert@volkswagen.de | |
| 11 | Wolpert, Erik Wolpertweg 20, Nordhofen | J | 23.01.03 | B | | 2 | 02.10.19 | | | | |

5. Deaktivierung alter Klassen

Wir haben die alten Fahrerlaubnis-Klassen deaktiviert. Somit stehen alle aktuellen Fahrerlaubnis-Klassen zur Auswahl.

Sollten Sie weitere Fragen zur Installation oder Handhabung des Programms haben, dann stehen wir Ihnen gerne unten den genannten Nummern persönlich zur Verfügung.

Telefon: 0176 – 72560922

oder 07361 – 5894094

E-Mail: info@fadata.de

oder Kontaktformular unter www.fadata.de
